

Keuringsverslag van een elektrische laagspanning- en zeer lage spanningsinstallatie

CONFORM

Datum keuring: 24/03/2026 **Inspecteur:** Yoshi Van den Eynden **Mentor:** - **Installateur:** J.C.G. ELECTRONICS
ID-label: - **Klantreferentie:**

B.T.W. nr.: BE 0646 991 384

Merk en type meettoestel: Metrel
ET61557

Serienummer: 19481297

Datum verslag: 24/03/2026

Plaats van het onderzoek

Straatnaam Frederik Sheidlaan
Huisnummer 35
Busnummer
Postcode 2630
Gemeente AARTSELAAR
Land België

Eigenaar

Naam -
Straatnaam Frederik Sheidlaan
Huisnummer 35
Busnummer
Postcode 2630
Gemeente AARTSELAAR
Land België

Installateur

Naam J.C.G. ELECTRONICS
BTW nr. BE 0646 991 384
Telefoonnummer +32 477 51 30 16
E-mail info@jcgelectronics.be

Type : appartement

EAN : 54

Teller Nr. : 48 808 063

Niet meegedeeld

Afbeelding schakel- en verdeelbord:



Aard onderzoek:

Netbeheerder: FLUVIUS

Aantal borden: 1

Aardelektrode: Verticaal of schuin in de grond gedreven staven, pennen of geleiders

Ri algemeen: 0.537 MΩ

RE: 7.79 Ω

OK

OK



DIFFERENTIEELSTROOMINRICHTING

Δ (mA)	In (A)	In - andere (A)	It	Type	Beveiligde kringen	Test	x 2,5
300	40		22,5kA2s (3000A)	A	7	OK	OK
30	40		22,5kA2s (3000A)	A	7	OK	OK

BESCHRIJVING INSTALLATIE

Aantal kringen	Curve	Bescherming IN (A)	(andere)	P	Sectie (mm²)
Zie schema	-	-	-	-	-
Visueel nazicht (algemeen)	OK	Directe aanraking	OK	Indirecte aanraking	OK
Aansluitingen	OK	schema in bijlage door Aceg vzw	NA		
Equipotentiale verbindingen	OK	Doorsnede geleiders	OK		
Continuïteit	OK	Verlichting / toestellen	OK		

OPMERKINGEN - INBREUKEN - NOTA'S

N2 Geen inbreuken vastgesteld.
 nota/note 27 Het EAN-nummer kon ons niet meegedeeld worden tijdens onze rondgang.

BESLUIT

- De elektrische installatie voldoet aan de voorschriften van het KB 08/09/2019 - AREI Boek 1.** Het volgende controlebezoek is te voorzien voor 24/3/2051
 - De nodige maatregelen werden genomen, zodat de ingangsklemmen van de automatische differentieelstroominrichting, geplaatst aan het begin van de installatie, ontoegankelijk zijn gemaakt door verzegeling.
 - Het (de) eendraadsschema('s) en het (de) situatieplan(nen) werd(en) door het erkend organisme voor gezien getekend.

Deze pdf-versie van het keuringsverslag is de originele versie en mag worden verspreid..

Aantal bijlage(n):

VRIJGAVE VAN HET KEURINGSVERSLAG

Inspectietijd: van 10:30 tot 11:06
 De inspecteur Yoshi Van den Eynden

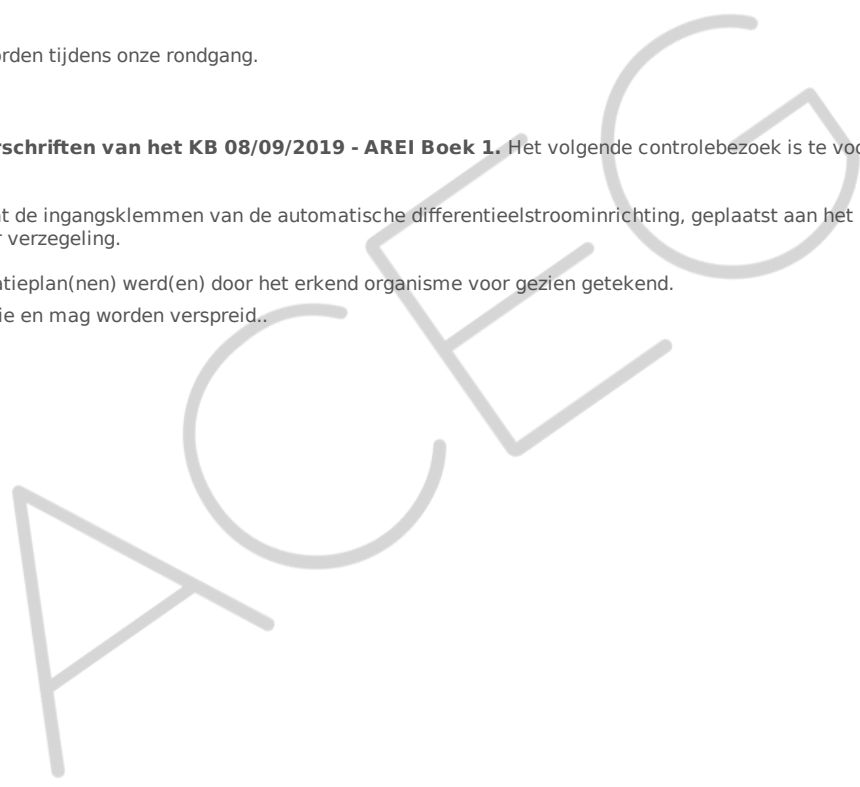

Plichten van de eigenaar, beheerder, huurder voor de installatie onderworpen aan het AREI Boek 1 afdeling 9.1.2.
 Het verslag dient te worden bewaard in het dossier van de elektrische installatie.
 Elke wijziging dient te worden vermeld in het elektrisch dossier.
 Elk ongeval overkomen van personen en te wijten, rechtsreeks of onrechtstreeks, aan de aanwezigheid van de elektrische installatie dient onmiddellijk meegedeeld te worden aan de algemene Directie Energie van de Federale Overheidsdienst Economie.
Kwaliteit
 De reproductie van dit document is enkel toegelaten in zijn integrale vorm en enkel met het schriftelijk akkoord van het controleorganisme en de aanvrager.
 De keuring beperkt zich tot de zichtbare en normaal toegankelijke delen van de installatie.

Voor vragen of algemene voorwaarden verwijzen wij graag naar www.aceg.be

BE53 0689 0209 2953 | BTW BE0839.866.481

Stappenplan voor een installatie die conform is:

Stap 1	Stap 2	Stap 3	Stap 4
Lees dit proces-verbaal zorgvuldig en besteed aandacht aan de eventuele nota's	Als u grote wijzigingen of uitbreidingen aan de installatie aanbrengt, moet u deze laten controleren.	De volgende periodieke keuring is voorzien voor 24/3/2051	ACEG staat tot uw dienst voor alle noodzakelijke keuringen.

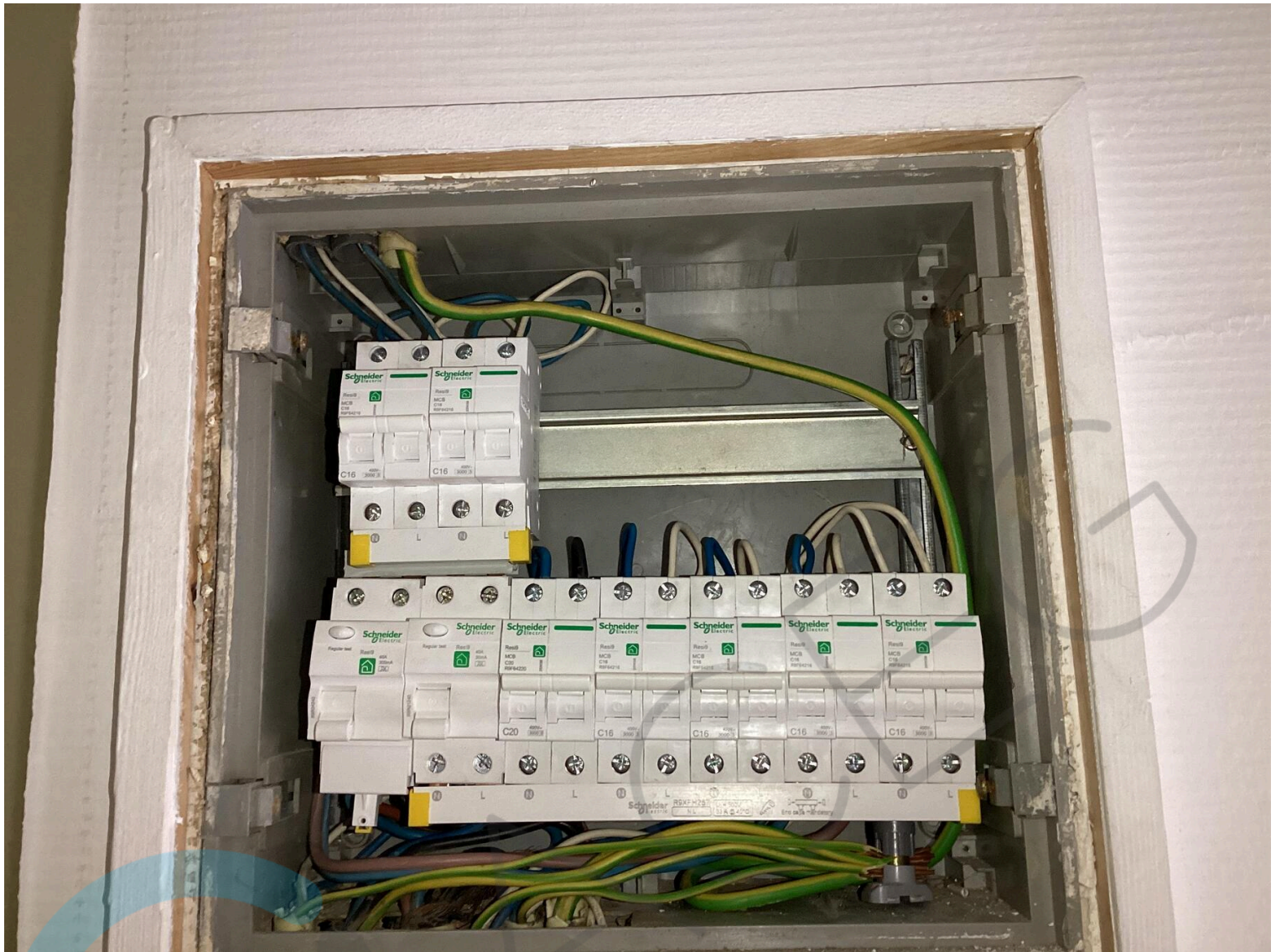



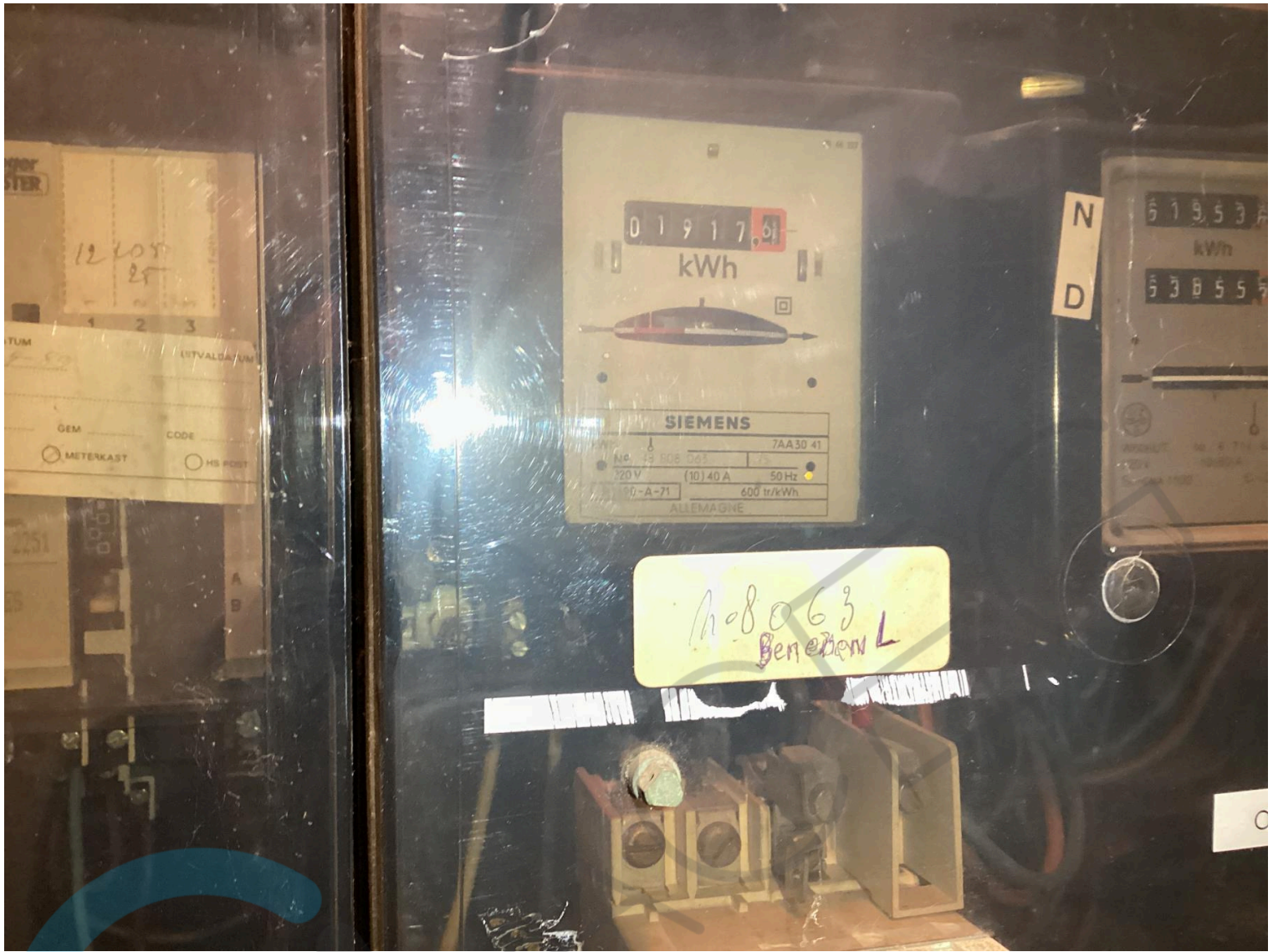

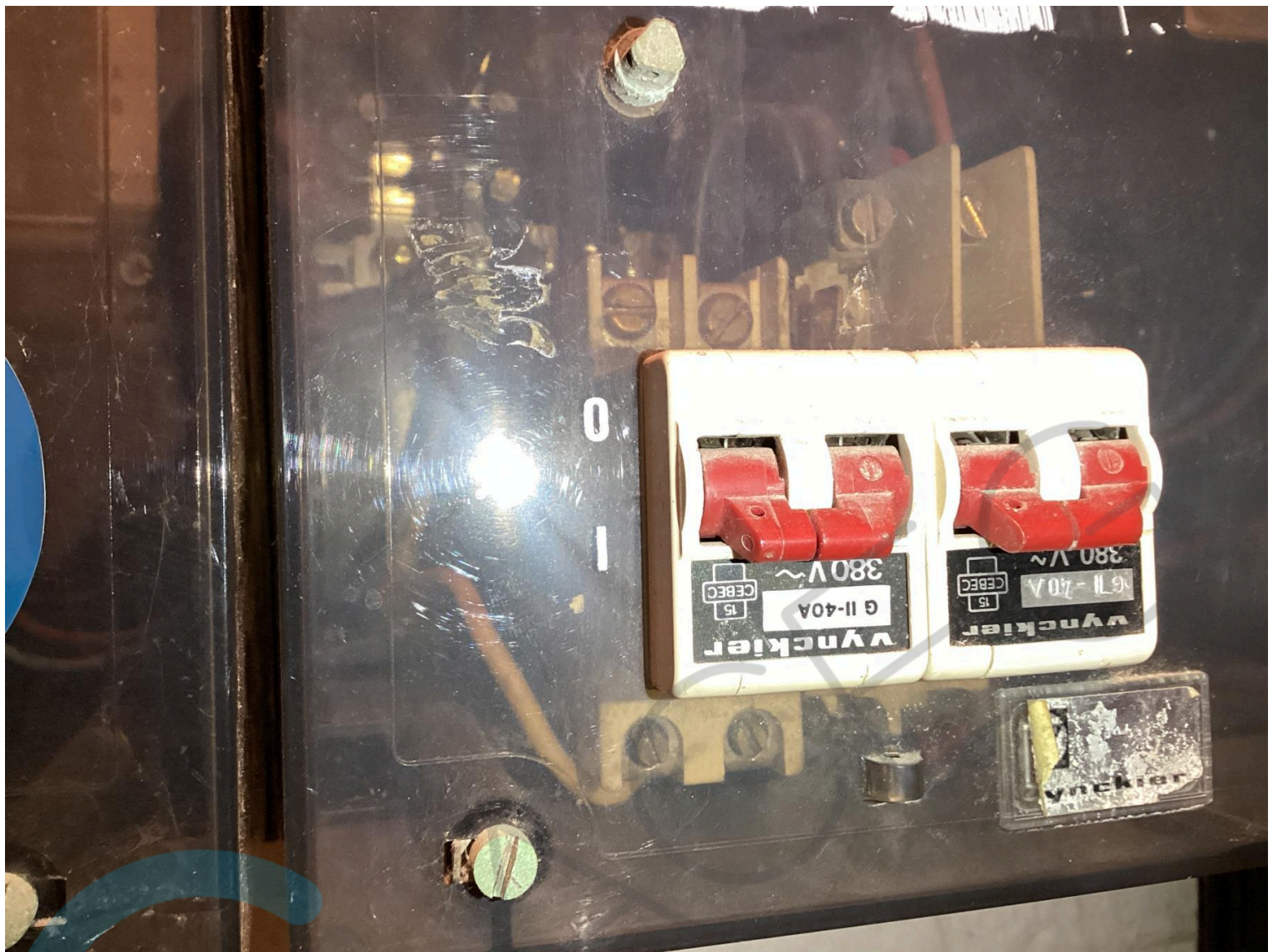





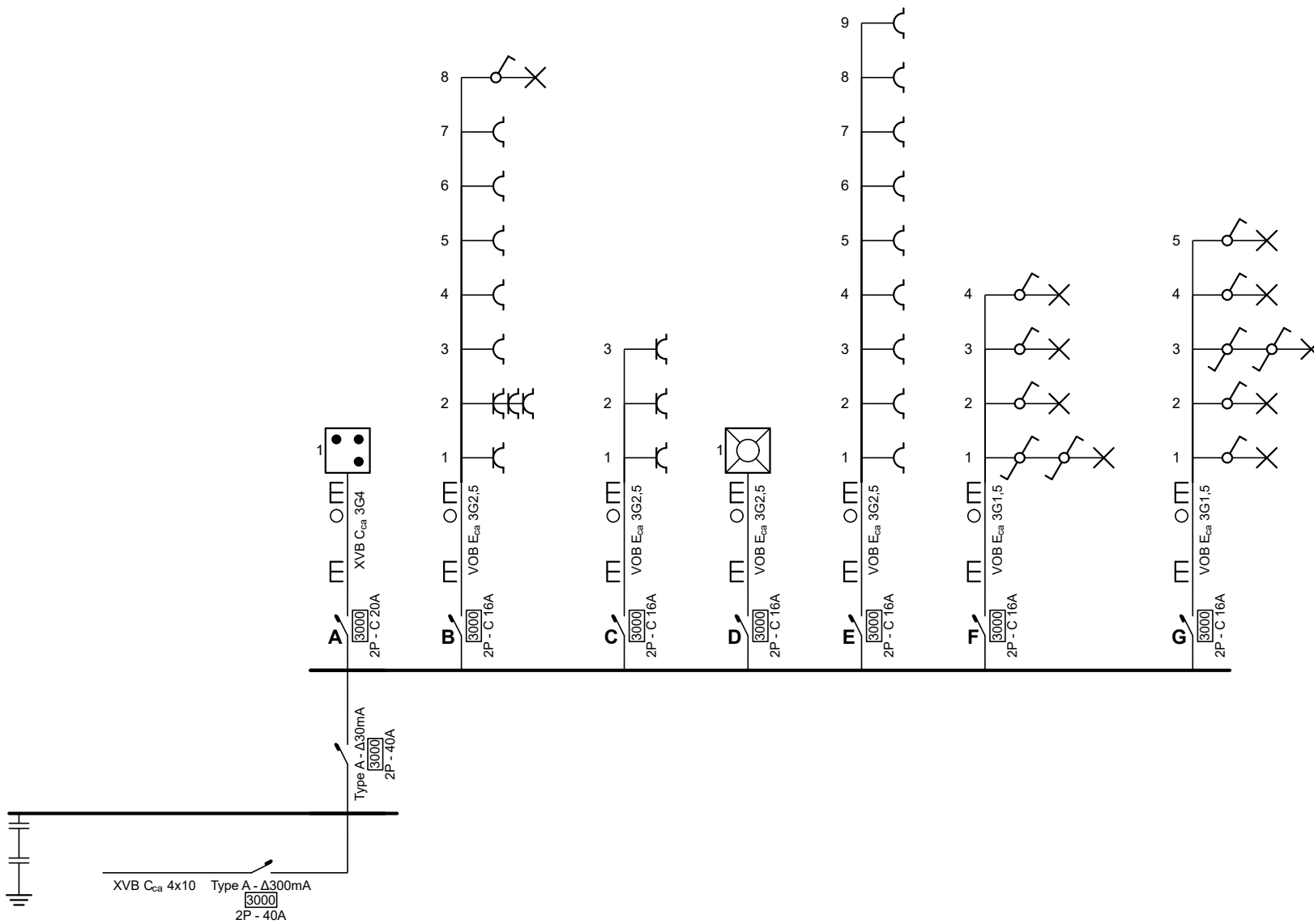

Erkend Organisme ACEG	Plaats van de elektrische installatie Frederik sheidlaan 35 Aartselaar	Installateur	p. 1/3 Eendraadschema
			2 x 230V ~ 50Hz
Schema's getekend door: JCG-Electronics - BTW BE 0646.991.384			

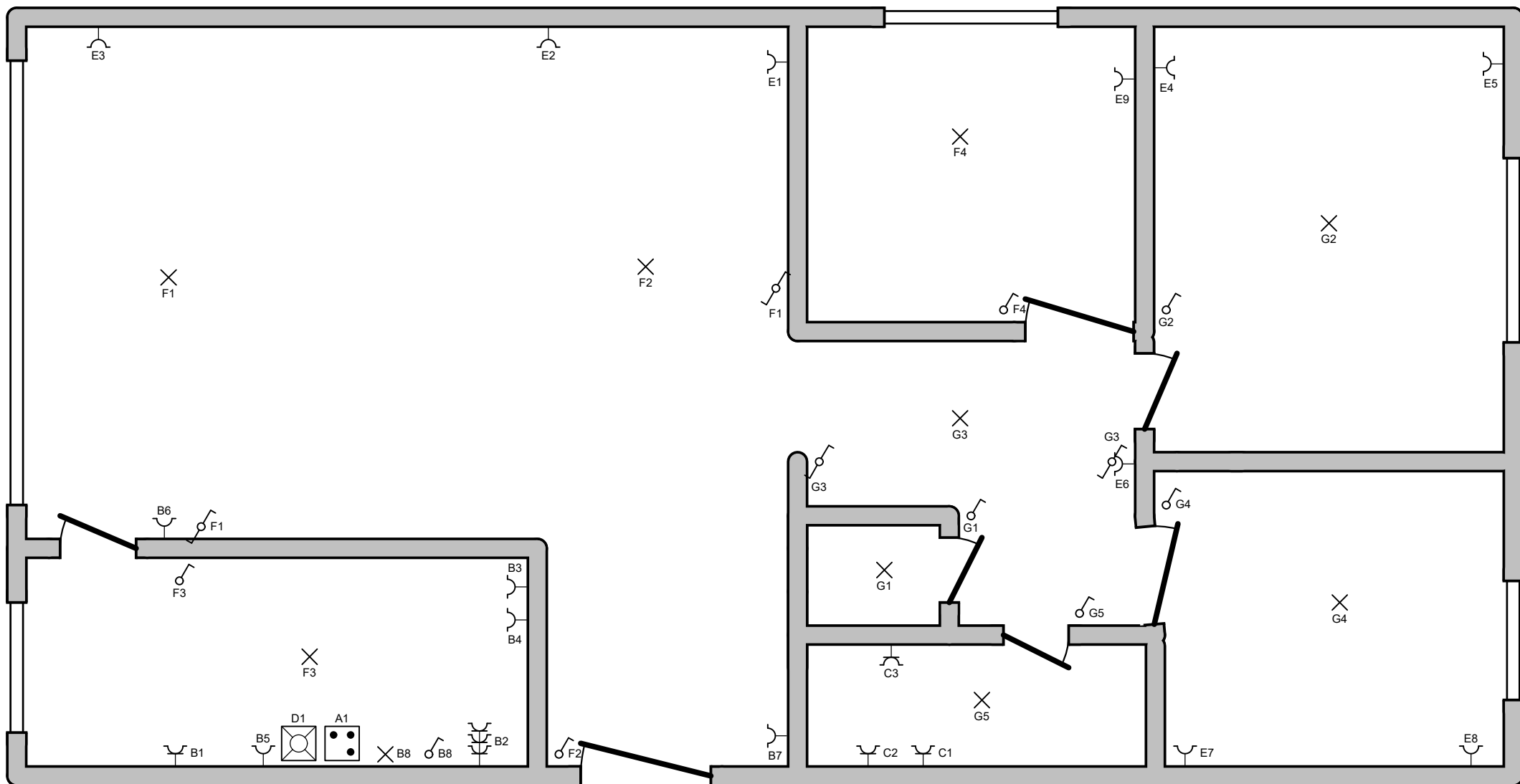

Erkend Organisme
ACEG

Plaats van de elektrische installatie

Frederik sheidlaan 35
Aartselaar

Installateur

p. 2/3
Situatieplan

2 x 230V ~ 50Hz

A

B

C

D

E

F

G

Erkend Organisme
ACEG

Plaats van de elektrische installatie

Frederik sheidlaan 35
Aartselaar

Installateur

p. 3/3
Lijst Kringen

2 x 230V ~ 50Hz